

Propstei Johannesberg

Erstmals erwähnt wird Johannesberg im Jahre 811 anlässlich der Weihe der ersten Kirche auf dem Johannesberg. Zwischen 836 und 842 gründete der Fuldaer Abt Rabanus Maurus ein Nebenkloster für die Benediktiner des Fuldaer Reichsklosters.

Über 800 Jahre lang existierte das Kloster, bevor Mitte des 17. Jahrhunderts der Wandel vom Kloster zur Propstei endgültig vollzogen wird. Der Propst als Vorsteher der Propstei war sowohl kirchlicher Würdenträger als auch weltlicher Herrscher.

Während der Amtszeit des Propstes Conrad von Mengersen (1715-1753) entwarf der Fuldaer Hofarchitekt Andreas Gallasini unter Einbeziehung der mittelalterlichen Klostergebäude die heutige Gesamtanlage. Ab 1747 wurde die Bautätigkeit eingestellt. Die Propstei verlor an Bedeutung und wurde nach der Säkularisation 1803 für rund 170 Jahre Staatsdomäne.

Seit 1984 wurden sowohl in und an den Gebäuden als auch im Bereich der Außenanlagen umfangreiche Restaurierungs- und Sanierungsarbeiten ausgeführt. Seit mehr als 20 Jahren beherbergt die Propstei Einrichtungen, die durch Fortbildungs- und Beratungsangebote im Bereich der Denkmalpflege und Altbausanierung tätig sind.



Gruppenführungen

Im Rahmen der Führungen in der Propstei Johannesberg können deshalb nicht nur die historischen Gebäude, die Gartenanlage und die Kirche besichtigt werden, sondern auch die Werkstätten sowie die Johannesberger Handwerksammlung. Gruppenführungen müssen vorher angemeldet werden. Auf Grund von Veranstaltungen und Seminaren in der Propstei Johannesberg ist der Zugang zu allen Räumlichkeiten nicht immer möglich. Die maximale Teilnehmerzahl je Gästeführer ist auf 20 Personen begrenzt; größere Gruppen müssen geteilt werden.

Eintritt

Standardführung 1,5 Std. 7,00 € Erwachsene
6,00 € Schüler/Studenten

Kurzführung 1 Std. 6,00 € Erwachsene
5,00 € Schüler/Studenten

Gruppen mit weniger als 12 Personen:

Standardführung 1,5 Std. 84,00 € Erwachsene
72,00 € Schüler/Studenten

Kurzführung 1 Std. 72,00 € Erwachsene
60,00 € Schüler/Studenten

Offene Führungen 2026

Ostermontag, 6.4.2026; Sonntag, 3.5.2026;
Pfingstmontag, 25.5.2026; Sonntag, 7.6.2026;
Sonntag, 5.7.2026; Sonntag, 2.8.2026; Sonntag,
13.9.2026 (Tag des offenen Denkmals mit
gesondertem Programm); Sonntag, 4.10.2026

Treffpunkt: 14.00 Uhr am Eingang zum Propsteigarten
Informationen: Tel. 0661/ 38040612

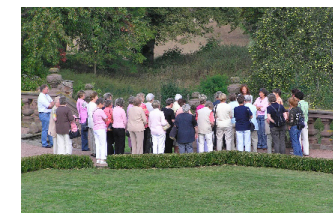
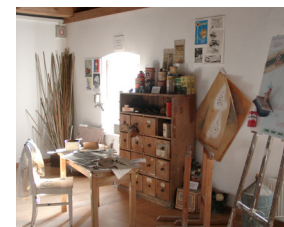

Förderverein Propstei Johannesberg e.V.
Propstei Johannesberg, Johannesberger Str. 2,
36041 Fulda

Tel. 0661/9418130 Gruppenführungen
E-Mail: info@propstei-johannesberg.de

Anmeldung einer Führung in der Propstei Johannesberg

Datum _____ Uhrzeit _____

Dauer _____ Personenzahl _____

Name/Art der Gruppe _____

Ansprechpartner/Name/Vorname _____

Adresse _____

Tel. _____ Fax _____

Tel. mobil _____

mail Adresse _____

In einer **1,5-stündigen Führung** können in der Regel **drei** und
in einer **1-stündigen Führung** **zwei** Themenschwerpunkte
besichtigt werden.

Die gewünschten **Themenschwerpunkte** bitte ankreuzen:

- Roter Bau mit historischen Räumen
- Garten
- Handwerksammlung
- Werkstätten
- Kirche

Nach Eingang Ihrer Anmeldung erhalten Sie eine schriftliche
Bestätigung.

Datum, Unterschrift

Im Internet finden Sie das Buchungsformblatt unter
www.foerderverein-propstei-johannesberg.de

Audiowalk Propstei Johannesberg

Die Außenanlage der Propstei kann selbst erkundet werden.
Der Rundgang umfasst insgesamt 13 Stationen. Zum Abhören
der Informationen an jeder Station wird ein Smartphone
benötigt. Weitere Infos am Eingang zum Propsteigarten.

QR-Code zum Audiowalk:

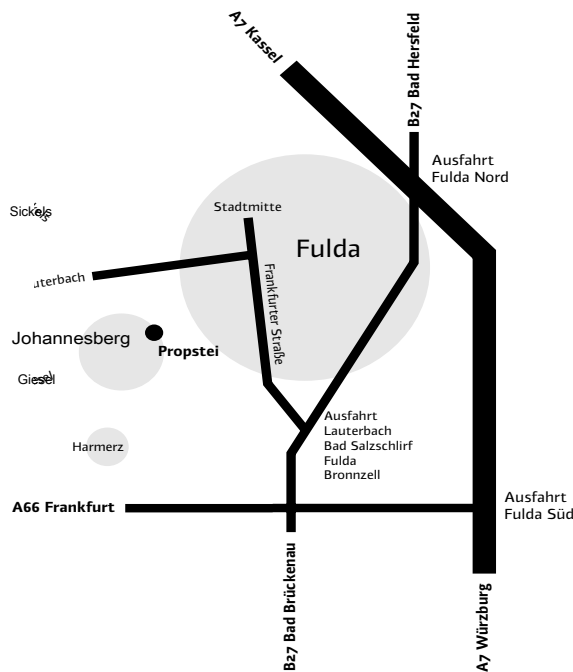

Anfahrt mit Bahn und Bus

Zwischen dem Bahnhof Fulda und der Propstei Johannesberg
fährt die Stadtbuslinie 7 vom Zentralen Omnibusbahnhof
ZOB nach Johannesberg Haltestelle Fulda-Johannesberg
Propstei.



Propstei Johannesberg FÜHRUNGEN 2026